

NSG  
GROUP

Denka

adidas



もう一度、輝くために。

# season pass

2019シーズンパス ご継続のご案内

ALBIREX NIIGATA 2019



アルビレックス新潟 シーズンパス事務局

〒950-0954 新潟市中央区美咲町2-1-10

Tel.025-282-0015 受付時間 / 土・日・祝日を除く10:00~17:00

メールでのお問合せ / [seasonpass@albirex.co.jp](mailto:seasonpass@albirex.co.jp)

# 激しく、熱く、速く——。 ともに、その先へ——。

## Index

## SEASON PASS 2019

座席・価格表	3・4
シーズンパス継続特典	5・6
シーズンパスのメリット・年間駐車券・DAZN年間視聴パス	7・8
ユニフォーム	9・10
ご継続のお申し込みフロー	11
Loppiからのお申込方法	12
お申込方法(PC・スマホから)	13・14

2018シーズンはアルビレックス新潟シーズンパスでご来場をいただき、またどんな時も熱いご声援で一緒に闘っていただき、誠にありがとうございます。クラブ一同、深く御礼申し上げます。

J2リーグからの新たな挑戦となった2018シーズン。アルビレックス新潟は皆様の熱いご声援を支えにJ1リーグ復帰に向けた闘いに挑みましたが、思い描いた結果にいたることができませんでした。

2019シーズン、厳しい戦いが待っていることは間違いありません。約束された勝利などひとつもないどころか、全ての対戦相手はなりふり構わずアルビレックス新潟を打ち倒しにやってくる、ということはこの1年で痛いほど知りました。経営面でも、2019シーズンはJリーグからの降格救済金制度を受けることができないなど、強い逆風が吹きます。クラブを存続させるためには緊迫した予算編成が必須となります。

正直に申し上げて、とても難しい局面を迎えています。アルビレックス新潟の危機です。だからこそ、皆様と一緒に、覚悟を持って、闘わせてください。

「アルビレックス新潟のスタイルは？」と尋ねたとき、ほとんどの皆様が同じ光景を思い浮かべます。

激しく、熱く、速く——。  
誰よりも戦い、泥臭いけれど運動量で圧倒し、笛が鳴るまで前へ！  
とにかく前へ！

これこそが、皆様が愛して止まない「ニイガタ流儀」です。

皆様とお約束します。  
2019シーズンは「ニイガタ流儀」を毎試合お見せします。  
そして、その先には必ず、J1昇格があると考えます。

アルビレックス新潟シーズンパスホルダーの皆様。2019シーズンも、私たちと一緒に闘っていただけますよう、何卒よろしく願い申し上げます。



すべてのシーンをスタジアムでともに――。

アルビレックス新潟は、2019シーズンも新潟らしい粘り強く、最後まであきらめない気持ちで、サポーターや地域の皆様と一つになって、挑戦を続けて参ります。  
ぜひ、2019シーズンも一緒に闘っていただきたく、シーズンパスのご継続をよろしくお願い申し上げます。

2019年は、デンカビッグスワンスタジアムの屋根改修工事が予定されております。アルビレックス新潟では、ご来場いただいた皆様の安全管理を第一に、またホームゲームでのチームとサポーターの皆様が一体感を持ち、感動と興奮のスタジアム空間を創出するため、一部の試合でNスタンドやSスタンドの一角を開放しない場合がございます。あらかじめご了承ください。

ホームサポーターとビジターサポーターが一緒になって応援できるエリアの新設希望が多くございましたので、Wスタンド1層目のSスタンド側に「W1ミックス自由席」を新設します。

※シーズンパスとしての販売はなく、チケットでの販売に限定いたします。ご希望の方はせきえサービスをご利用ください。

多くの若い方々にお求めいただくため、「22歳以下割引」を継続させていただき、一部券種を除き10,000円で販売させていただきます。

ファミリー層の方々にもお求めいただきたく、後援会個人会員・ドリームクラブ会員の方は、会員本人様だけでなく同居家族の皆様も会員価格で販売させていただきます。

サッカースクール生の方は、自由席のシーズンパス限定で無料にてお申し込みいただけます。

デンカビッグスワン全体図

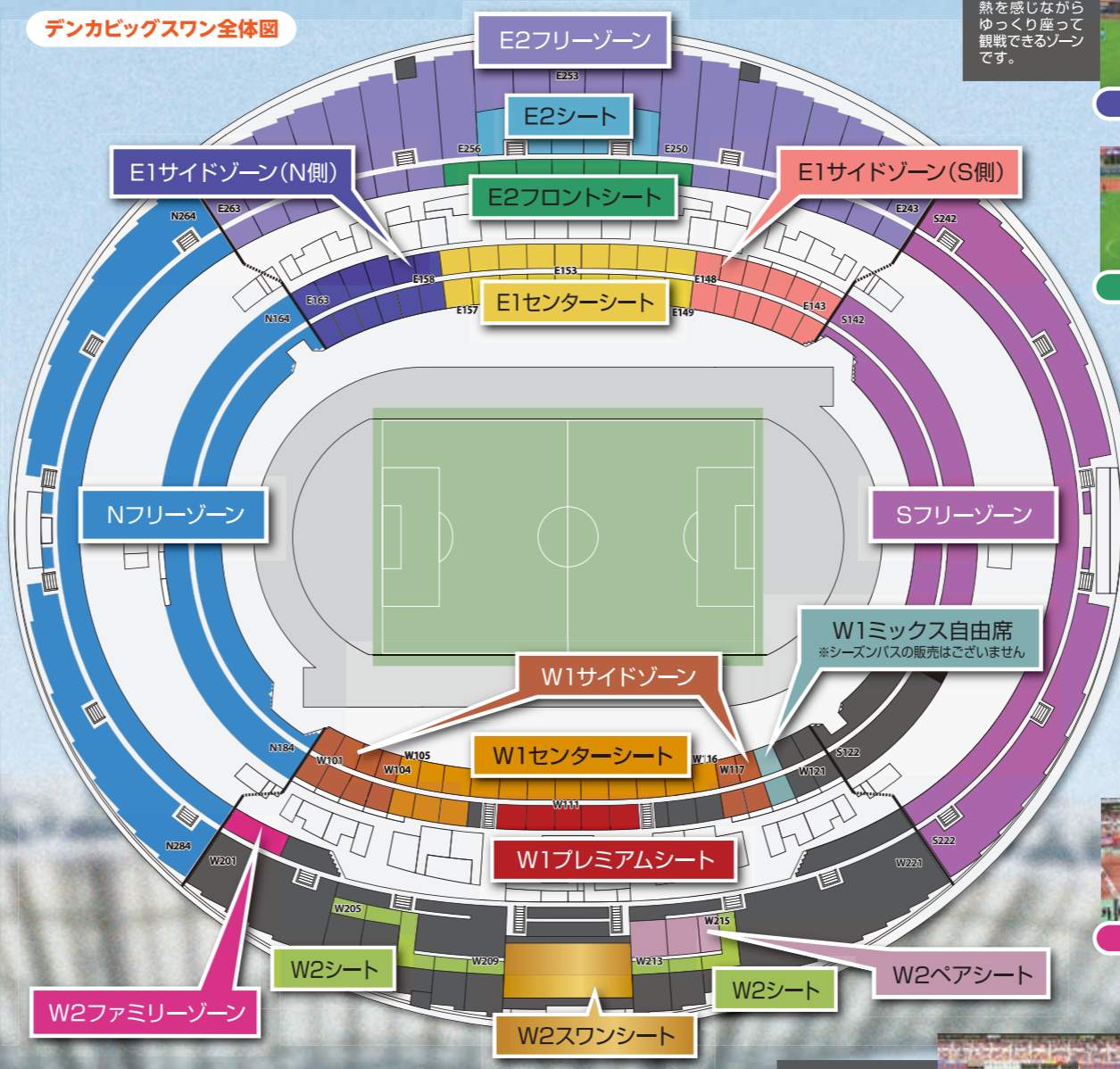

ホームゴール裏の熱を感じながらゆっくり座って観戦できるゾーンです。



外の広場やエレベーターに最も近いため、ご年配の方だけでなくご高齢でも快適にご利用いただけます。

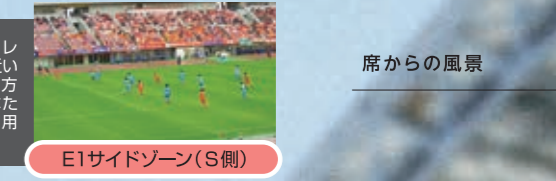

エレベーターも近く便利な上、ホーム側ゴール裏の熱を感じながら観戦いただけるゾーンです。アウェイ側にも移動可能です。



メインスタンド中央上段の肘掛付シートで、屋根に覆われた最上級のシートです。



二人用のテーブルと椅子がセットになった人気シート。売切の場合はご容赦ください。



シーズンパスをお持ちの方から、新規購入の方をご紹介いただく「新戦力獲得キャンペーン」。選手とのふれあいイベントへの参加など、紹介してもされてもお得なキャンペーンとなっております。申込時に紹介者のお名前とシーズンパスのワンタッチパスIDを登録するだけ。ぜひご参加ください！

スタンド	階層	2019券種名称	席種	エリア・備考	一般価格	ドリームクラブ	後援会・株主・スポンサー	22歳以下	サッカースクール生
W	1層	W1プレミアムシート	指定席	W(メイン)スタンド1層中央上段	86,700円	83,700円	76,700円	10,000円	6,000円
	1層	W1センターシート	指定席	W(メイン)スタンド1層中央	76,800円	73,800円	66,800円	10,000円	6,000円
	1層	W1サイドゾーン	自由席	W(メイン)スタンド1層両サイド	57,000円	54,000円	47,000円	10,000円	0円
	2層	W2シート	指定席	W(メイン)スタンド2層	46,500円	43,500円	36,500円	10,000円	6,000円
	2層	W2スワンシート(プレミアム)	テーブル付指定席	W(メイン)スタンド2層P1年間観戦券&メモリアルバック付	91,500円	88,500円	81,500円	—	—
	2層	W2スワンシート(スタンダード)	テーブル付指定席	W(メイン)スタンド2層メモリアルバック付	71,500円	68,500円	61,500円	—	—
	2層	W2スワンシート	テーブル付指定席	W(メイン)スタンド2層	61,700円	58,700円	51,700円	—	—
	2層	W2ペアシート	テーブル付指定席	W(メイン)スタンド2層2席1組	118,200円	114,200円	103,200円	—	—
	2層	W2ファミリーゾーン	自由席	W(メイン)スタンド2層Nスタンド側前方ブロック	30,800円	27,800円	20,800円	10,000円	0円

スタンド	階層	2019券種名称	席種	エリア・備考	一般価格	ドリームクラブ	後援会・株主・スポンサー	22歳以下	サッカースクール生
E	1層	E1センターシート	指定席	E(バック)スタンド1層中央	66,800円	63,800円	56,800円	10,000円	6,000円
	1層	E1サイドゾーン(N側)	自由席	E(バック)スタンド1層Nスタンド側	52,000円	49,000円	42,000円	10,000円	0円
	1層	E1サイドゾーン(S側)	自由席	E(バック)スタンド1層Sスタンド側	52,000円	49,000円	42,000円	10,000円	0円
	2層	E2フロントシート	指定席	E(バック)スタンド2層前方ブロック	56,600円	53,600円	46,600円	10,000円	6,000円
	2層	E2シート	指定席	E(バック)スタンド2層後方ブロック	46,500円	43,500円	36,500円	10,000円	6,000円
	NES	1-2層	NESフリーゾーン	自由席	N、Sスタンド1-2層Eスタンド2層	40,400円	37,400円	30,400円	10,000円
N	1-2層	Nフリーゾーン	自由席	Nスタンド1-2層	39,900円	36,900円	29,900円	10,000円	0円
E	2層	E2フリーゾーン	自由席	Eスタンド2層後方ブロック	39,900円	36,900円	29,900円	10,000円	0円
S	1-2層	Sフリーゾーン	自由席	Sスタンド1-2層	36,700円	33,700円	26,700円	10,000円	0円

※W1サイドゾーンのSスタンド側とW1ミックス自由席のブロック数は、試合により変動いたします。  
※W2スワンシートのプレミアムとスタンダードには、クラブオフィシャルカメラマンによる写真(毎試合)と、専用アルバム(メモリアルバック)をお付けします。  
※W2ファミリーゾーンは、継続・新規・枚数にかかわらず、「大人」「22歳以下」を含む2枚以上でお申し込みください。「大人」のみ、「22歳以下」のみの販売は行いませんので、ご了承ください。

※NESフリーゾーンは、入場者数の状況によっては、観戦エリアを限定させていただく場合がございます。  
※NスタンドとSスタンドは2層目を開放しない場合がございます。あらかじめご了承ください。  
※Sフリーゾーンは、ビジターサポーター来場数によっては、2層目のWスタンド側で観戦いただけない場合がございます。

注意事項 ※後援会、ドリームクラブ割引は、同居の方までとさせていただきます。/※後援会法人会員は1口につき5枚までを割引対象とさせていただきます。/※後援会法人会員、株主、スポンサー企業の方、およびその同居ご家族の方は、お申込時に必ず法人名をご記入ください。/※券種により、売切になる場合がございますので、あらかじめご了承ください。

※22歳以下割引は、生年月日が1997年4月2日以降の方が対象です。/※サッカースクール生は、2018年10月20日から2019年3月31日の期間で、アルビレックス新潟サッカースクールに所属した22歳以下の方が対象です。/※会員価格で受付後、期日までに会費のご入金がない場合は、シーズンパスをご利用いただけない場合がございます。あらかじめご了承ください。/※表示は全て【税込】です。



NEW!  
オススメ

## スペシャル特典付きの「ホームゲーム受付」をご用意!

10/28(日)町田戦 11/3(土・祝)熊本戦 11/17(土)山口戦 が行われる  
デンカビッグスワンのEゲート前広場特設ブースにて、シーズンパスの継続受付を実施いたします。

1 ホームゲーム受付では、**現金支払い**もしくは**クレジットカード支払い**にてお申し込みと決済を同時に手続きさせていただきます。

2 ホームゲーム受付にてシーズンパスをご継続いただいた方には、来季の新チームから**選手サイン入りのメッセージカード**をお届けいたします。  
※シーズンパス発送時に、ホームゲーム受付にてご継続いただいた人数分のメッセージカードを同封いたします。

3 クラブにとって郵送料がかからず、決済手数料の負担の少ないホームゲーム受付をご利用いただくことは、**クラブの強化につながります。ぜひ、ご利用ください。**



さらに!

## 「早期継続スペシャル特典」をご用意!

12/9(日) までにご継続いただいた方に「早期スペシャル継続特典」をご用意いたします!

1 **早期継続スペシャル特典**  
シーズンパス早期継続者限定  
**オリジナルネックストラップ**  
※シーズンパス発送時に、早期継続いただいた全員分を同封いたします。  
※デザインは変更となる場合がございます。



2 **早期継続スペシャル特典**  
**来場ポイント「50ポイント」プレゼント!**  
入場シーンで、ワンタッチパスリーダーにシーズンパスをタッチすることにより来場ポイントを50ポイントプレゼント!来場ポイントに応じ、シーズン終了後にシーズンパスホルダー限定アイテムをお届けいたします。  
**ホームゲーム1試合ご来場: 20pt  
アウェイゲーム1試合ご来場: 10pt**

300pt以上  
2019選手集合写真プロマイド(全選手サイン入り)  
400pt以上  
オリジナルピンバッジ  
500pt以上  
2020シーズンのオリジナルカレンダー  
※画像はイメージです。

特典が一目でわかる!

### 申込スケジュール

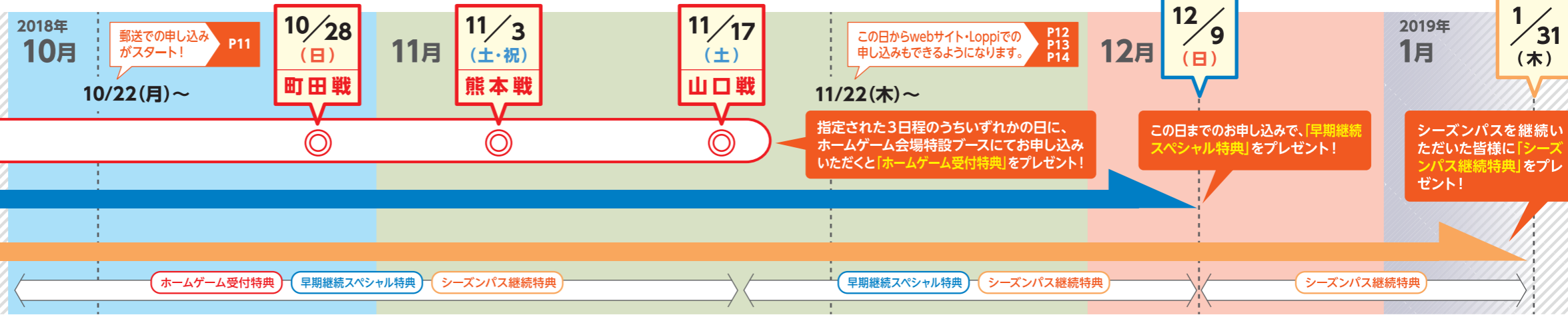

## ご継続いただいた皆様へ 「シーズンパス継続特典」

2018シーズンからシーズンパスをご継続いただいた皆様に特典をご用意しております。

1 **2019 クラブオリジナルステッカー**

※シーズンパス発送時に、ご継続いただいた方全員分を同封いたします。  
**もれなくプレゼント!**

2 **2019シーズン オフィシャルポスター(開幕版&後半戦版)**

※シーズンパス発送時に1グループに1枚ポスター引換券を同封いたします。開幕版は3~4月のホームゲーム、後半戦版は7~8月のホームゲームでお渡しとなる予定です。  
**もれなくプレゼント!**



3 **「スペシャルイベント参加権」や「スペシャルアイテム」が当たる抽選に参加できる!**  
※シーズンパス発送時にご継続いただいた人数分の応募用紙を同封いたします。ご応募いただいた方全員を対象に抽選いたします(抽選は3月実施予定)。

全選手サイン入り! 2019シーズンホーム開幕戦の公式試合球

選手が公式戦で実際に着用! 2018シーズン1stユニフォーム ※2019シーズン所属選手のユニフォームに限りです。

一度体験してみたい! 試合前のロッカールームを見るチャンス! スタジアム見学ツアー参加権

戦場に向かう選手たちを気持ち込めて送り出そう! 選手ハイタッチ&ウォーミングアップ参加権

超レアな体験! 選手と一緒にピッチに入場できる! フラッグベアラー参加権 ※中学生以上の方に限りです。

内容や当選人数など、詳細は2月中旬のシーズンパス発送時に同封する応募用紙でご確認ください!

4 **継続年数が一目で分かるシーズンパスを発行!** **「ゴールド」を目指そう!**

2018シーズンはゴールドカードホルダー36名! 2019シーズンは39名があらたにゴールドカードホルダー予定

長年ご継続いただいているシーズンパスホルダーの皆様には敬意を表し、継続年数に応じた色のシーズンパス(情報カード)を発行いたします。シーズンパス購入初年度を継続確認書に記載しておりますので、必ずご確認ください。  
※1~2年(ホワイト)、3~9年(ブロンズ)、10~19年(シルバー)、20年以上(ゴールド)の区分で変更いたします。

＜記載の購入初年度が実際と違う場合＞  
・オフィシャルサイトからのお申し込み  
…申込サイトに入力欄がございます。実際の購入初年度をご入力ください。  
・郵送でのお申し込み  
…継続確認書の右側に実際の購入初年度をご記入のうえ、お申し込みください。  
・Loppiからのお申し込み…お申し込みいただいた後、seasonpass@albirex.co.jpまで以下の内容をメールにてご連絡ください。  
[タイトル:シーズンパス購入初年度 ①Loppi予約番号 ②シーズンパスID ③購入初年度]

## 盛りだくさんのメリットで スタジアムライフを楽しもう!



### 快適に試合観戦!

#### 対象は「ホームゲーム全試合」!

※天皇杯、プレシーズンマッチ、J1参入プレーオフ、アルビレックス新潟レディースの試合は対象外となります。

#### 「専用レーン」から開門時間より 30分早く「先行入場」可能!

※NフリーゾーンおよびNESフリーゾーンは、Nゲート列並び抽選に参加可能。  
※キックオフ後は券種に関らず、どのゲートからもご入場いただけます。



#### スタジアムから一度退場した後、 「再入場」可能!



#### 「年間駐車券」を特別価格でご提供!

「P1(スポーツ公園)駐車場」「南側(P2・P3・P4・鍋湯)駐車場」の年間駐車券を限定販売。

#### 翌シーズンも同じ席を最優先で確保!

#### 座席変更も新規より早く選択OK「座席先行購入権」

### シーズンプスの提示でグッズ・チケットを割引!

#### アルビレックス新潟グッズを会員価格で 購入OK!

※スタジアムのグッズ販売所およびオレンジガーデンのみ対象。  
※一部対象外の商品がございます。

#### 人気の「砂かぶりシート」など

#### 企画チケットが特別価格で購入OK!

※割引対象外の企画チケットもございます。

#### ホームゲーム会場のチケット販売所で、 当日券を前売価格で購入OK!

※天皇杯は対象外となります。

### 新たな仲間を増やすための招待券をプレゼント(スカウティングチケット)

#### 先行入場やNゲート列並び抽選参加などのシーズンプス特典を体験いただける招待券 「スカウティングチケット」を4枚プレゼント。

ともに闘う仲間を増やしていくため、ぜひご利用ください。  
※座席は自由席となります。指定席のシーズンプスをお持ちの方が、一緒にご観戦される場合はスカウティングチケットを2枚ご用意いただけます。

<http://www.albirex.co.jp/ticket/scouting>



### スタジアム体験を記憶と記録に!履歴&ポイント

#### 来場履歴を確認!来場ポイントを貯めて 素敵なプレゼント!

入場時にシーズンプスをワンタッチパスリーダーにタッチすると「来場履歴」が記録され、「来場ポイント」が貯まります。来場履歴はワンタッチパスのマイページで確認OK。シーズン終了後に達成した来場ポイントに応じて、素敵なプレゼントをお届けします。

#### ■来場ポイント

ホームゲーム1試合ご来場につき...20ポイント  
アウェイゲーム1試合ご来場につき...10ポイント

2019シーズンが終了した時点で、皆様のご来場ポイントに応じて特典を発送いたします。

#### ■特典 ①300pt以上

2019選手集合写真  
全選手サイン入り



※画像はイメージです。

#### ②400pt以上

オリジナルピンバッジ



#### ③500pt以上

2020シーズンの  
オリジナル  
カレンダー



### 年間駐車券は2種類からご選択!

	P2・P3・P4・鍋湯駐車場	P1駐車場
価格(税込)	¥16,800	¥30,800
販売数	2,000枚	150枚

※P1年間駐車券の販売数を超過のお申込をいただいた場合は、前年の継続者が優先されます。抽選の結果、新規の方はP2・P3・P4・鍋湯年間駐車券とさせていただきます。※P4駐車場は、来場者数に応じ開放しない場合がございます。



■P1駐車場をご希望の方は、下記事項を遵守ください。  
お守りいただけない場合、ご利用をご遠慮いただく場合がございます。

- ①ご利用は試合日の朝8:00~夜23:00までとなります。夜23:00~翌朝8:00までは夜間閉鎖(施錠)となります。
- ②長瀧交差点及び鳥屋野瀧公園線の渋滞状況によっては、一時的に出庫制限をかける場合がございます。
- ③出庫は、長瀧交差点方面への右折出庫のみとなります。  
左折出庫及び右折してから住宅地区方面への左折は、住宅地区への迷惑となりますのでご遠慮いただきます。

### オトクで便利な使い方!

#### せきがえ・シートプラスサービス

「たまには指定席でゆっくり観戦したい!」「今日はNスタンドで熱く応援したい!」「いつもの指定席エリアで、友人を誘って隣同士の席で観戦したい!」などという時は、お申し込みいただいた試合でお手持ちのシーズンプス席を変更できる「せきがえサービス」や、隣や前後の指定席を購入できる「シートプラスサービス」をご利用ください!自由席への変更は事前の申し込み不要で、当日でも対応可能です。



#### ■アップグレード

当日券と前売券の差額を基準にした料金で、ご希望の券種にアップグレードできます。

#### ■ダウングレード

1席あたり100円(税込)の手数料で、ご希望の券種にダウングレードできます。

#### ■シートプラス(指定席の増席)

ご友人を誘って一緒に観戦する際などに、指定席シーズンプスの隣や前後の席を購入することができます。(手数料無料)  
※ご希望の席が無い場合は、同エリア内で横並びの席をご用意させていただきます。



[http://www.albirex.co.jp/ticket/seat\\_change](http://www.albirex.co.jp/ticket/seat_change)

#### ■22歳以下のシーズンプスについて

※大人の方が22歳以下のシーズンプスをご利用になる場合、差額券をご購入ください。  
※22歳以下のシーズンプスは、どの席へも1席あたり100円(税込)での席変更が可能です。

### 「22歳以下→大人」差額券

差額券「22歳以下→大人」をご購入いただくことで、大人の方でも22歳以下のシーズンプスをご利用いただくことができます。

■申込方法 ホームゲーム当日、チケット販売所にて、差額券を販売しております。事前申込制ではなく、試合当日のみの販売となります。

#### ■料金

	W1プレミアムシート	W1センターシート	W1サイドゾーン、E27フロントシート	W2シート、W27ファミリーゾーン、E2シート	E1センターシート	E1サイドゾーン(N側、S側)	NES、N、E2、Sフリーゾーン
	3,700	3,200	2,300	1,800	2,800	2,000	1,500

※サッカースクール生のシーズンプスは、本人限定となりますのでサービス対象外とさせていただきます。あらかじめご了承ください。

【すべて税込】単位:円

### 代理観戦も可能(エキサイティングサポートシステム)

「次の試合は都合が悪くて観戦できない!」「砂かぶりシートで観戦するので、シーズンプス席を使わない!」こんな時は、エキサイティングサポートシステムでお知り合いの方にシーズンプス席をお譲りください。エキサイティングサポートシステムは、事前にお申し込みいただいた方のシーズンプス席を、代理でご来場された方にチケットでお渡しするサービスです(席の譲渡)。これにより、シーズンプスの貸し借りといったわずらわさがなくなるうえ、来場履歴や来場ポイントも加算させていただきます。

#### ■申込期間 チケット発売日から試合前日正午まで

※サッカースクール生のシーズンプスは、本人限定となりますのでサービス対象外とさせていただきます。あらかじめご了承ください。

<http://www.albirex.co.jp/ticket/exciting>



### DAZNに加入して クラブを応援しよう。

シーズンプスと一緒に**DAZN年間視聴パス**を購入いただくと、その一部をクラブの強化費用に充てさせていただきます。さらに2,000円分のグッズクーポンをプレゼントさせていただきます!

### DAZN年間視聴パス 19,250円(税抜)

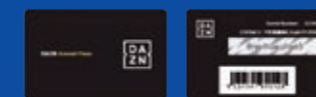

通常の1ヶ月分を割引。  
既存会員の方も退会せずに  
ご購入いただけます。

#### 1.DAZN年間視聴パスと2,000円分クーポンについて

- ・シーズンプスと一緒に専用コードとアクセス手順、並びに2,000円分のグッズクーポンを交付いたします。
- ・専用コードの入力期限は、2019年4月14日までとなります。
- ・専用コードを入力してから12ヶ月(新規の方は13ヶ月)間、視聴できます。契約期間が残っている方は、契約期間終了後、自動的に12ヶ月延長されます。

#### 2.DAZN年間視聴パスのご利用可能対象者について

・新規にDAZNにご登録いただく方 ・現在DAZNをご利用中の方

・以下の対象者は、本サービスのご利用対象外となります。

- ・DAZN for docomoをご契約中の方 ・Apple App Storeでお支払いのお客様
- ・DAZNの利用を一時的に停止中(ポーズ機能 利用中)の方 ※ポーズ機能を解除するとご利用いただけます。
- ・スポナライブ特別割引価格にてご登録されたお客様 ・Spotifyキャンペーンにてご登録されたお客様
- ・Amazonアプリ内課金にてご登録されたお客様

#### 3.返金に関して

一度ご利用いただいた、DAZN年間視聴パスの返金はいかなる場合もお受け付けできませんのでご了承ください。

# 限界を超えて、その先へ突き進め。

よりアグレッシブに、よりハードワークを。

限界を超えて、その先へ突き進む

“スピード感”を全身で表現した新ユニフォーム。

そんな来季の象徴を、

シーズンパスホルダーの皆様に

まとめてもらいたいからー。

2019シーズンのユニフォームを

特別価格でご提供いたします。

## 2019アルビレックス新潟 新ユニフォーム

### ■ ネーム&ナンバーあり \*スペシャルプレーヤー登録含む

通常  
20,520円(税込)

→ **シーズンパス+ユニフォーム  
セット販売特別価格**

**16,200円(税込) 4,320円引き!**

### ■ ネーム&ナンバーなし

通常  
16,200円(税込)

→ **シーズンパス+ユニフォーム  
セット販売特別価格**

**11,880円(税込) 4,320円引き!**



**共に闘うあなたの  
ネーム&ナンバーを刻もう!  
「スペシャルプレーヤー登録」**

オリジナルネーム&ナンバーを、クラブ  
オフィシャルサイトの選手・スタッフ  
紹介ページに掲載! さらにオリジナル  
ネーム&ナンバーがついたユニフォーム  
をつくることもできます。

- 登録期間: 2019ホームゲーム開幕日  
~2019年12月31日まで
- 登録料: 1,000円(税込)/1人
- 登録可能ナンバー: No.51~9999

\*画像はイメージです。

・オリジナルネームは12文字まで。「アルファベット大文字(A~Z)」、「(ピリオド)」、「(カンマ)」、「(ハイフン)」、「スペース」が使用可能です。  
・オリジナルナンバーは重複可のため、希望の番号が重複することがございます。  
・不適切なネームは掲載いたしかねます。  
・スペシャルプレーヤーに登録いただいた方がオリジナルネーム&ナンバーの  
ユニフォームをお申し込みいただけます。詳細はホームページをご確認ください。  
・ユニフォーム本体およびネーム&ナンバーのプリント代は別料金となります。  
・シーズンパス新規購入された方もお申し込みいただけます。

納品日 2019Jリーグ開幕戦までにお届け(予定)

サイズ表 あくまで目安となります。



サイズの目安	XS	S	M	L	O	XO	2XO	3XO	4XO
身長 (cm)	157~163	162~168	167~173	172~178	177~183	182~188	187~193	192~198	197~203
肩幅 (cm)	40	41	42	43	44	45	46	47	48
袖丈 (cm)	19	20	21	22	23	24	25	26	26
身幅 (cm)	45.5	47	48.5	50.5	52.5	54.5	56.5	58.5	61
着丈 (cm)	64.5	66.5	69.5	71.5	73.5	75.5	77.5	79.5	81.5

お申し込み方法

同封の継続確認書の新ユニフォーム申込欄にご記入ください。  
WebやLoppiからでもお申し込みできます。

注意事項

- ・2019年の所属選手は、2019年1月中旬頃決定予定です。
- ・ネーム&ナンバーをご希望の方は、2019年1月中旬頃にアルビレックス新潟から確認のご連絡をさせていただきますので、電話番号、メールアドレスの記入をお願いいたします。
- ・スポンサーマークは2018シーズンのものであり、2019シーズンは変更になる場合がございます。
- ・ユニフォームは各サイズ枚数に限りがございます。先着順となり、ご注文後のサイズ変更はいたしかねますので、あらかじめご了承ください。
- ・ユニフォームのみお買い求めをご希望される方は、アルビレックス新潟インターネットショップをご確認ください。
- ・2nd(白)、GKのユニフォームに関しては、シーズンパスとのセット販売はございません。ユニフォーム単体での販売となります。

(株)アルビレックス新潟 運営事業部  
〒950-0954 新潟市中央区美咲町2丁目1番10号 TEL:025-282-0011  
受付時間: 月~金曜日(祝日除く) 10:00~17:00

2019シーズンパス「ご継続のお申し込み～お支払い～お届けの流れ」

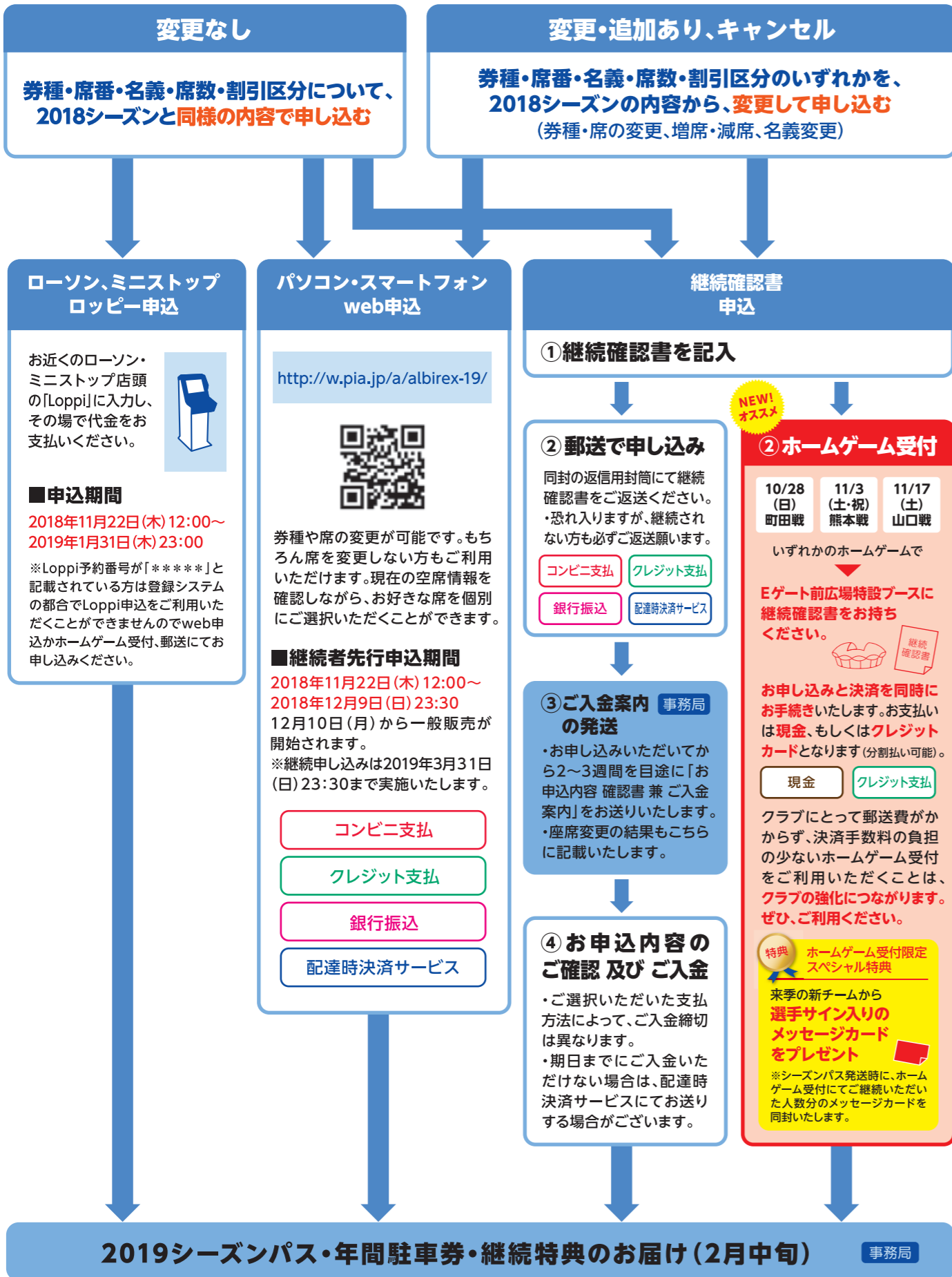

ローソン・ミニストップ「Loppi」から申し込み

2019年1月31日(木) 23:00まで

下記の条件にあてはまる方には、簡単で便利な **Loppi** でのお申し込みがオススメ!

- 2018シーズンと「券種・席番・名義・席数・割引区分」が同様の内容で継続する方  
※ベアシートやサッカースクール生の無料シーズンパスを含むお申し込みや15枚以上のお申し込みなどは、Loppi予約番号が「\*\*\*\*\*」と記載されており、登録システムの都合でLoppi申込をご利用いただく事ができません。webもしくは継続確認書でお申し込みください。
- 「年間駐車券」のお申し込みを希望される方
- 「スペシャルプレーヤー登録」、「2019シーズン1stユニフォーム」、「DAZN年間視聴パス」もお申し込みいただけます!

お支払いはレジでの現金払い、もしくはクレジットカード払いでもOK!

※シーズンパス1枚、年間駐車券1枚につき108円の店頭発券手数料がかかります。  
※「スペシャルプレーヤー登録」「2019シーズン1stユニフォーム」「DAZN年間視聴パス」は店頭発券手数料がかかりません。

申込方法

※継続確認書の左上、10ケタの「Loppi予約番号」と代表者のワンタッチパスIDの8ケタをご確認のうえ、ローソン・ミニストップ店頭「Loppi」へ。

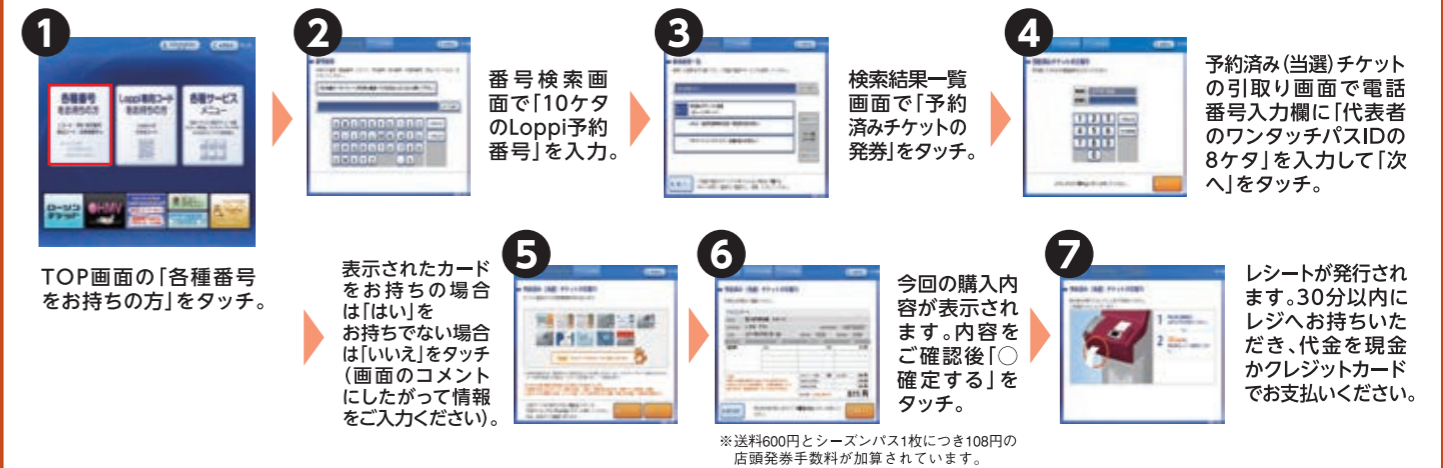

年間駐車券、スペシャルプレーヤー登録、2019シーズン1stユニフォーム、DAZN年間視聴パスをご希望の方は、シーズンパス継続手続き後、再度Loppiを次の通り操作いただき、ご購入ください。**必ずシーズンパスをご継続いただいた方と同じ名義でお申し込み・ご購入ください。**

- ① トップ画面「各種サービスメニュー」
- ② 「スポーツ/コンサート/演劇・ミュージカル・お笑い/会員向けサービス/ファンクラブ入会・継続」
- ③ 「各種会員向けサービス受付/ファンクラブ入会・継続」
- ④ 「各種会員限定チケット購入」
- ⑤ 「サッカー」
- ⑥ 実行「アルビレックス新潟 シーズンパスホルダー販売」
- ⑦ 「会員番号」(ワンタッチパスID 8桁 000から始まる番号)
- ⑧ 引換希望の試合を選択(年間駐車券など)
- ⑨ ロッピーより発券された用紙を持って、30分以内にレジにてご清算

以上でお申し込み&お支払いは終了です。2月中旬にシーズンパスをお届けいたします。

住所や電話番号など、シーズンパスの発送に関わる内容やメールアドレスに変更がある場合は、別途必ずシーズンパス事務局までご連絡ください。

オススメ

パソコン・スマートフォンから

# webから申し込み

以下の方は、ホームゲーム受付もしくは  
郵送でお申し込みをお願いします

- クレジットカード支払いで分割払いをご希望の場合  
(web申込では、リボ払いもしくは一括払いのみとなります)
- 2019シーズンの購入枚数が13枚以上のグループ  
(ユニフォームや駐車券も含まれます)
- お支払総額が30万円を超えるお申し込み  
※決済方法で銀行振込をご選択いただければ対応可能です。また、クレジットカード支払いの場合、お客様の限度額により30万円以上のお支払いも可能な場合がございます。
- 代表者の変更やグループの統合、分割を希望する場合

## 「便利」で「手軽」な web申込 の ここがPoint!

お好きな指定席  
を個別選択

同じ席の継続・  
他の券種への変  
更もOK

お支払方法の  
選択OK!

継続確認書を  
書かなくてOK!

どこでも  
空き時間に  
手続OK!

これからの寒い  
季節、投函のために  
外出せずにOK!

送料・人件費等のコスト  
削減で、web申込を通じて  
クラブをご支援いただけます!

### 2019シーズンパスを 「webでご購入された方」限定!



急な病気やけが、家族の入院などでやむを得ず試合に行くことができなかった場合、代金を補償する「チケットぴあチケットガード」をご利用いただけます。

★受付や補償内容等の詳細はこちらから★  
AWPチケットガード少額短期保険株式会社  
<https://www.tgssi.jp/portal/jleague.html>

# SEASON PASS

## web申込 利用ガイド

■早期継続スペシャル特典付の継続者先行申込期間

11月22日(木) 12:00 ~ 12月9日(日) 23:30

- PCの方は <http://w.pia.jp/a/albirex-19/> にアクセス。  
スマホの方はQRコードを読み取ります。

※[@pia.co.jp]から受付完了メールを送信しますので、メール受信できるようにドメイン設定をお願いいたします。
- 「継続申込(2018シーズンパスをお持ちの方)」をクリック
- 下部に続くご案内をお読みいただいたうえで「継続申込(2018シーズンパスをお持ちの方)」はこちらをクリック
- 代表者のシーズンパスID(8桁の数字)と郵便番号下4桁を入力し、個人情報の取扱いに同意していただいた上で「ログイン」をクリック。
- 代表者と同僚者の「券種・割引区分・スペシャルプレーヤー」についてご選択ください。増席される場合は「同僚者を追加する」をクリックしてください。2018シーズンと同じ席で継続される場合は「2018シーズンと同じ席で継続する」をチェックしてください。座席変更ご希望の場合は、「お申込券種」選択後「指定席を選択する」をクリックすると個別選択へ移動します(詳細右図)。それ以外のご要望はその他欄にご入力ください。
- 年間駐車券、ユニフォーム、DAZN年間視聴パスについて選択し、「次へ」をクリック。
- 「代表者の情報」を確認、「次へ」をクリック。その後同僚者の情報を確認し、「次へ」をクリック。  
※追加申込の場合は、同僚者情報をご入力ください。  
※送付先もご確認ください。
- 「決済方法」を選択、「次へ」をクリック。

※セブンイレブン以外のコンビニ払いを希望の方は、「イーコンテクト」をご選択ください。
- お申込内容を全て確認。  
利用規約に同意いただき、「お申込」をクリック。
- お申込完了、ご登録のメールアドレスに「お申込完了メール」が届きます。以上でお申し込みは終了です。2月中旬にシーズンパスをお届けします。  
※セブンイレブンやイーコンテクトでのお支払いをご選択の方は期日までにお支払いください。

※お申込内容はwebでもご確認ください。お申込番号と電話番号下4桁が必要です。